



Avis de Course

Régate « PORS BEAC'H AMICAL'S CUP Du 06 Juillet au 07 juillet 2013

organisée par **Le Centre Nautique de Rostiviec Loperhet et
L'Association des Usagers de Pors Beac'h.**

1) Règles

La régata sera régie par :

- les règles telles que définies dans *Les Règles de Course à la Voile 2013-2016*,
- les règlements fédéraux,
- les règles de classe des séries monotypes lorsqu'elles s'appliquent,
- le RIPAM (règles spécifiques et règles de route lorsqu'elles s'appliquent),
- les Annexes aux IC type FFV, annexes permanentes du GCI,
- le présent Avis de Course,
- les Instructions de Course spécifiques, les Annexes et les éventuels avenants..

2) Publicité

En application de la Régulation 20 de l'ISAF (Code de Publicité), telle que modifiée par le règlement de publicité de la F.F.Voile, les bateaux peuvent être tenus de porter la publicité choisie et fournie par l'autorité organisatrice.

3) Admissibilité et Inscription :

- monocoques habitables armés pour une navigation dans la zone **< 6 milles**,
- équipés d'un émetteur/récepteur VHF **OUI**
- équipés d'un moteur adapté avec le carburant nécessaire pour naviguer à une vitesse au moins égale à 4 nœuds sur 20 milles **OUI**
- classes du Guide OSIRIS admises :

A , B , C , D , E , F , G , L , R1 , R2 , R3 , R4

Les concurrents (chaque membre de l'équipage) résidant en France doivent présenter au moment de leur inscription :

- leur licence FFVoile valide portant le cachet médical et accompagnée d'une autorisation parentale pour les mineurs
- l'autorisation de port de publicité
- le certificat de jauge ou de conformité

Les concurrents étrangers non licenciés en France devront justifier de leur appartenance à une autorité Nationale membre de l'ISAF.

La confirmation des inscriptions sera à faire :

au Bureau du GCI, le Samedi 06 juillet 2013 de 8h00 à 10h00

à Pors Beac'h , Le vendredi 05 juillet 2013 de 18 heures à 21 heures.

Il n'y aura pas de possibilité de confirmer son inscription le samedi matin à Pors Beac'h

- le montant des frais d'inscription est fixé à 30,00 € (**comprenant 3 repas pour la soirée de samedi**)
- il est possible (même souhaitable) de réaliser une pré-inscription par internet. Il suffit de renseigner le formulaire mis en ligne sur le site du **GCI**.
(http://gci-brest.chez-alice.fr/avis_2013.html).

N'oublier pas d'indiquer votre tirant d'eau afin d'organiser au mieux la zone de mouillage.

- les Instructions de Courses seront disponibles à la confirmation de l'inscription.

4) programme :

- **Samedi 06 Juillet , à 14h00 :**

premier signal d'avertissement à proximité **de la pointe du château pour des parcours de type « Banane » ou « Côtier ».**

- **Samedi Soir : Repas des équipages.**

- Dimanche 07 Juillet, à 11H00 :**

premier signal d'avertissement à proximité **de la pointe du château pour des parcours de type « Banane » ou « Côtier ».**

- le nombre maximum de courses est fixé à **3,1** course doit être courue pour valider la régata.

5) Classements :

- les classements se feront selon la formule **temps sur temps** du guide OSIRIS,
- la composition des flottes de course sera définie à l'inscription.
- le système de points sera celui du système H du Guide OSIRIS (modif.A4 RCV),
- sauf modification par les Instructions de Course, le départage des ex-æquo sera fait en conformité à A8 des RCV.

6) Communication Radio

Excepté en cas d'urgence, un bateau ne doit ni effectuer de transmission radio pendant qu'il est en course ni recevoir de communications radio qui ne soient pas recevables par tous les bateaux.

Cette restriction s'applique également aux téléphones portables.

7) Décharge de responsabilité

Les concurrents participent à la régata entièrement à leurs propres risques. La décision de participer à une course ou de rester en course relève de leur seule responsabilité.

L'autorité organisatrice n'acceptera aucune responsabilité, en cas de dommage matériel, de blessure ou de décès, dans le cadre de la régata, aussi bien avant, pendant, qu'après la régata.

8) Assurance

Les concurrents étrangers non licenciés FFVoile devront justifier d'une assurance valide en responsabilité civile avec une couverture d'un montant minimal de 1,5 million d'Euros.

9) Résultats :

- les résultats de cette épreuve seront intégrés aux championnats suivants:

Championnat du GCI

Championnat du Finistère

Classement national des croiseurs

10) Informations complémentaires :

Tarifs des repas supplémentaires pour la soirée du samedi soir.

Adulte : 12 €

Enfants : 8 €

Il est conseillé de réserver ses repas lors de la préinscription.

(Nombre de repas limité à 200).

11) Horaires des marées (Brest) :

Date	Heure	Hauteur	Coeff.
Sam. 06	04h40	5,95m	62
	10h57	2,10m	
	17h00	6,20m	66
	23h24	1,95m	
Dim. 07	05h21	6,15m	69
	11h36	1,95m	
	17h37	6,35m	71

11) Zone de course :

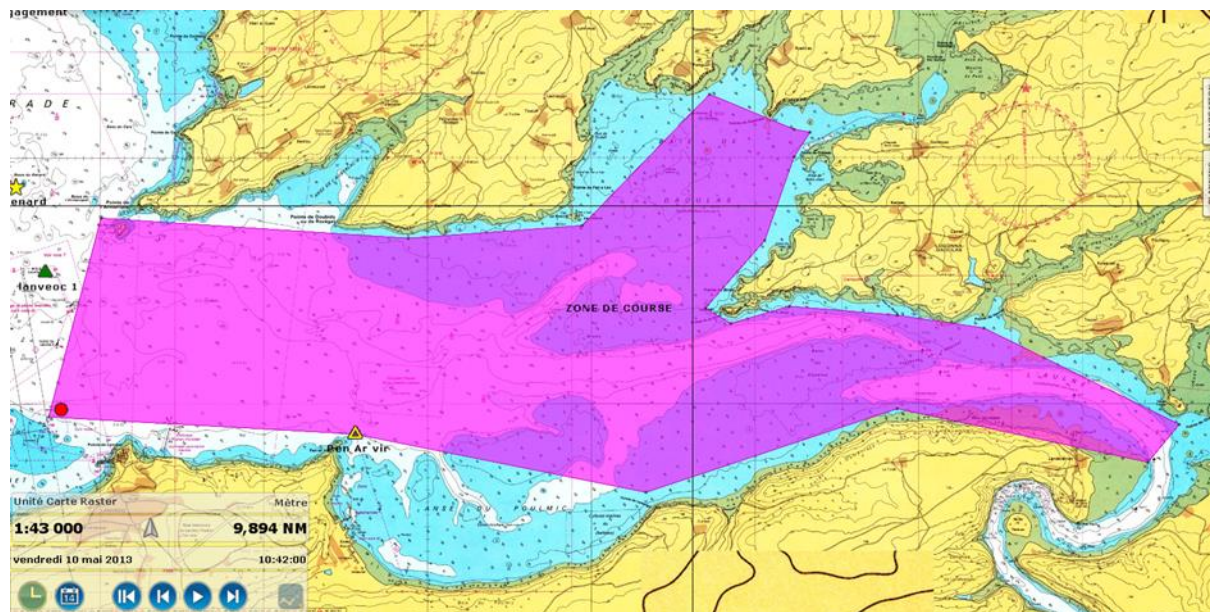

12> Renseignements :

Gilles TRANCHARD : gilles.tranchard@wanadoo.fr
Téléphone : 06/03/05/52/80